

# よ く ば り P D F

企業名 : プレモン食品工業(株)  
 所在地 : 東京都千代田区南方町1-1-1  
 RMコード : 222222222  
 TSRコード : 999999999  
 発行日時 : 2013年06月15日00時00分

< 目次 >

|                          | page |
|--------------------------|------|
| 企業概要 -----               | 2    |
| 格付変遷 -----               | 3    |
| 資本金、大株主、役員 -----         | 4    |
| 人事異動情報、機構改革情報 -----      | 5    |
| 所在地、電話番号 -----           | 6    |
| 従業員数、事業所数、工場数、関連企業 ----- | 7    |
| グループ企業情報 -----           | 8    |
| 代表者 -----                | 9    |
| 事業内容 -----               | 10   |
| 取得認証、行政処分情報 -----        | 11   |
| 仕入先情報 -----              | 12   |
| 販売先情報 -----              | 13   |
| 業界分析 -----               | 14   |
| 業績・財務 -----              | 15   |
| 金融機関取引状況 -----           | 16   |
| データ更新履歴、信用調書更新、注目度 ----- | 17   |
| 公開決算情報                   |      |

当社は、よくばりPDFに関わる損害賠償の責を一切負いません。  
 受報者は本よくばりPDFの内容について秘密厳守をお願い致します。  
 無断流用の場合は、損害賠償の責を負っていただくことがあります。

リスクモンスター株式会社



## 【審査日】

【商号カナ】 プレモンフコギョウ

【商号】 プレモン食品工業(株)

最大5件まで出力されます

| 履歴年月         | 漢字商号          | 商号カナ        |
|--------------|---------------|-------------|
| 2011/02 (現在) | プレモン食品工業(株)   | プレモンフコギョウ   |
| 2010/05      | プレモン冷凍食品工業(株) | プレモンイトフコギョウ |
| 2002/01      | プレモン工業(株)     | プレモコギョウ     |
|              |               |             |
|              |               |             |

最大件数を越えた情報については、e-与信ナビのプレイバックモニターにてご確認ください。

【ホームページ】 <http://www.xxxxxx.co.jp>【企業概要URL】 <http://www.xxxxxx.co.jp/profile.html>

【株式】 東証二部 【証券コード】 9999 【EDINETコード】 999999  
 【代表者】 山田 次郎  
 【所在地】 東京都千代田区南方町1-1-1  
 【郵便番号】 999-9999 【電話番号】 99-999-9999 【FAX】 99-999-9999  
 【設立】 1998年12月 【創業】 1998年  
 【資本金】 5,000,000千円  
 【従業員】 500名 【事業所】 5 【工場】 7  
 【取引銀行】 東京三菱銀行(東京営業所)、三井住友銀行、UFJ銀行(東京営業所)

【業種】 09:食料品製造業

【営業種目】 精肉加工、ハム、焼豚等加工販売、惣菜及び弁当等の製造及び販売、仕出し弁当の配達

【役員】 (会)山田太郎、(代)山田次郎、(取)長谷川次郎

【大株主】 山田太郎(1000千株)、山田次郎(1000千株)

【仕入先】 プレモン工業九州、プレモン工業中国

【販売先】 プレモン・フーズ、プレモン物産

## 【業績】

| 決算期      | 決算月数 | 売上高(千円)    | 増加率 | 利益(千円)    | 自己資本比率 |
|----------|------|------------|-----|-----------|--------|
| 2010年03月 | 12   | 10,000,000 | -   | 1,000,000 | -      |
| 2009年03月 | 12   | 10,000,000 | -   | 1,000,000 | -      |
| 2008年03月 | 12   | 10,000,000 | -   | 1,000,000 | -      |
| -        | -    | -          | -   | -         | -      |
| -        | -    | -          | -   | -         | -      |

利益の表示は、原則として税引後の当期利益を表示しておりますが、税引前判明の場合「\*」が付きます。

## 【四季報コメント】

【費用増】ハム・ソー堅調。が、食肉の赤字続こうえ販促費も想定超。人件費抑制でも営業益減額。為替差損。税平準化。  
 12年3月期は食肉市況若干上向く。営業増益。

【戦略】食肉シェア伸長狙い手薄の国産牛肉取扱量増加へ。ハム・ソーはギフト品厳しい。一般品で拡販し補う。海外向けは当面赤字続く。

**格付変遷**

|             |           |       |          |
|-------------|-----------|-------|----------|
| TSRコード      | 999999999 | RMコード | 22222222 |
| プレモン食品工業(株) |           |       |          |

極秘

**【評価】**

|       |              |   |
|-------|--------------|---|
| RM 格付 | RM 短期傾向      |   |
| C     | 信用力上向き<br>増益 | ↑ |

それぞれの格付の定義は、以下の通りとなります。

- A ... 支払能力が非常に高い
- B ... 支払能力が高い
- C ... 支払能力は中程度
- D ... 将来の支払能力に懸念がある
- E ... 支払能力に懸念がある
- F ... 通常取引不適格先
- G ... 判断情報不足先、判断不能先  
(= 預金等業務を伴う金融機関等)

**【格付履歴】**

|         |         |         |         |         |         |
|---------|---------|---------|---------|---------|---------|
| 2010/12 | 2010/11 | 2010/10 | 2010/09 | 2010/08 | 2010/07 |
| C       | C       | D       | D       | D       | E       |
| 2010/06 | 2010/05 | 2010/04 | 2010/03 | 2010/02 | 2010/01 |
| E       | E       | D       | D       | D       | D       |
| 2009/07 | 2009/01 | 2008/07 | 2008/01 | 2007/07 | 2007/01 |
| C       | C       | C       | D       | D       | E       |
| 2006/01 | 2005/01 | 2004/01 | 2003/01 | 2002/01 |         |
| E       | E       | D       | C       | C       |         |

それぞれの格付の想定年間倒産確率は、以下の通りとなります。

- A: 0.10%
- B: 0.50%
- C: 1.00%
- D: 2.00%
- E: 3.00%
- F: 6.00%
- G: -

それぞれの格付履歴は、翌月の企業データ更新の直前の格付を表します。  
例えば2006年4月の欄に表示されている格付は、2006年5月の企業データ更新の直前の格付となります。

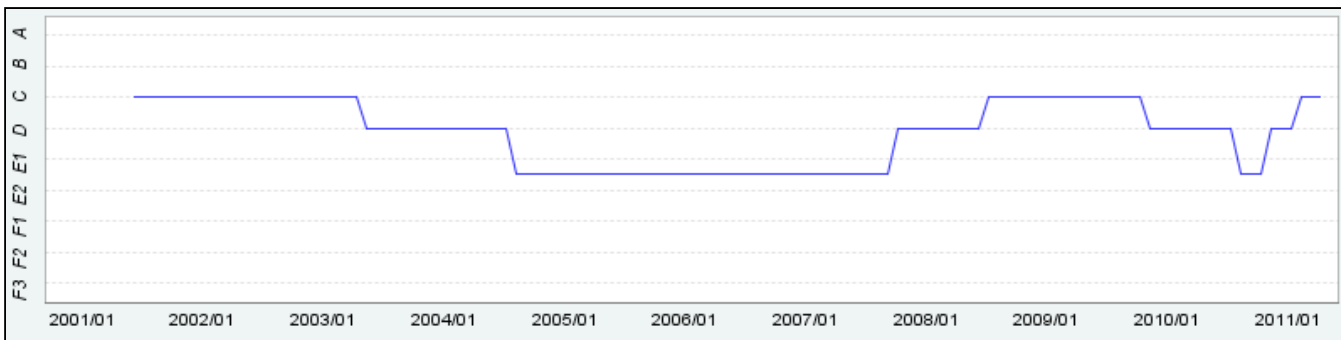

2010年12月以前のE格はE1格及びE2格の中間点、F格はF2格として表示しております。  
格付がGの場合、折線グラフが表示されません。

**【RM与信コメント】**

- ・黒字を確保しており、信用力は一応の水準にありますが、収益後退の原因を確認することをお勧めします。
- ・与信先の内容について、開示内容や有価証券報告書、株価推移等から分析すると共に、与信判断の材料として下さい。
- ・実質自己資本は一応の水準で、借入の負担も少なく、不安は少ないですが、一応業績・財務面をチェックすることをお勧めします。

**[RMデータ欄]**

単位: 千円

|           |                                  |         |       |
|-----------|----------------------------------|---------|-------|
| 希望限度額     | 5,000                            | RM与信限度額 | 1,000 |
| 貴社RMリスク金額 | 1,000                            | RMリスク金額 | 1,000 |
| RM目標利益率   | 99.9999 ~ 99.9999% (継続取引~スポット取引) |         |       |

**RMワンポイントアドバイス**

与信先の主要販売先、株主で株式を公開している企業の内容を有価証券報告書、株価の推移等から分析すると共に、当該企業と与信先との間の人的つながり、金銭的關係(貸借残高)を調べ、与信判断の材料として下さい。

【資本金】 最大10件まで出力されます

| 履歴年月         | 資本金(千円)   | 履歴年月    | 資本金(千円) |
|--------------|-----------|---------|---------|
| 2008/04 (現在) | 5,000,000 | 2000/01 | 100     |
| 2006/10      | 100,000   |         |         |
| 2006/03      | 10,000    |         |         |
| 2004/02      | 1,000     |         |         |
| 2001/01      | 100       |         |         |

最大件数を超えた情報については、e-与信ナビのプレイバックモニターにてご確認ください。

【大株主】 最大10件まで出力されます

| 履歴年月         | 大株主                      |
|--------------|--------------------------|
| 2008/04 (現在) | 山田太郎、山田次郎、山田商事、鈴木太郎      |
| 2007/12      | 山田太郎、山田次郎、山田商事、鈴木太郎、斉藤太郎 |
| 2006/12      | 山田太郎、鈴木太郎                |
| 2001/01      | 山田太郎                     |

2008年03月から大株主情報を拡張し、持株比率や株数を表示しています。

【役員】 最大10件まで出力されます

| 履歴年月         | 役員名称  |
|--------------|---|
| 2008/04 (現在) | (会)山田太郎、(代)山田次郎、(取)長谷川次郎、(執)佐々木太郎(常監)佐藤太郎、(監)佐藤次郎、(監)佐藤三郎 |
| 2007/04      | (会)山田太郎、(代)山田次郎、(執)佐々木太郎(常監)佐藤太郎、(監)佐藤次郎、(監)佐藤三郎          |
| 2003/10      | (代)山田太郎、(取)山田次郎、(執)田中太郎(常監)佐藤太郎、(監)佐藤次郎、(監)佐藤三郎           |
| 2001/04      | (代)山田太郎、(取)松井五郎、(執)田中太郎、(常監)佐藤太郎、(監)佐藤次郎、(監)佐藤三郎          |
| 2001/01      | (代)山田太郎、(執)田中太郎、(常監)佐藤太郎、(監)佐藤次郎、(監)佐藤三郎                  |

最大件数を超えた情報については、e-与信ナビのプレイバックモニターにてご確認ください。

**【人事異動情報】**    最大5件まで出力されます

| 異動日        | 氏名    | 新職           | 旧職             | 役員 |
|------------|-------|--------------|----------------|----|
| 2010/04/01 | 斉藤 太郎 | 製品開発本部 部長    | 製品開発本部 開発1課 課長 |    |
| 2010/04/01 | 斉藤 次郎 | マーケティング本部 部長 | 製品開発本部 部長      |    |
|            |       |              |                |    |
|            |       |              |                |    |
|            |       |              |                |    |

**【機構改革情報】**    最大2件まで出力されます

| 発令日        | 内容  |
|------------|---|
| 2010/12/21 | 機構改革(12月21日)<br>(1) 食肉ソリューションビジネスグループの新規ビジネス推進室、営業統括部を廃止<br>(2) 飲食ソリューションビジネスグループのビジネス推進室、新規事業企画統括部を新設                                    |
| 2010/11/01 | 機構改革(11月1日)<br>惣菜事業グループ<br>(1) 弁当事業本部を惣菜事業本部に改称<br>(2) 弁当事業本部弁当ソリューション事業部を廃止<br>(3) 地域惣菜ビジネス推進本部を新設<br>(4) 東日本惣菜ビジネス推進統括部、西日本惣菜ビジネス統括部を新設 |

e-管理ファイルにご登録いただきますと、人事異動情報や機構改革情報の入手をメールでお知らせいたします。

所在地、電話番号

TSRコード 999999999 RMコード 222222222  
プレモン食品工業(株)

極秘

【所在地】 最大5件まで出力されます

| 履歴年月         | 郵便番号                     | 電話番号         | FAX番号        |
|--------------|--------------------------|--------------|--------------|
| 2008/03 (現在) | 999-9999                 | 99-9999-9999 | 99-9999-9999 |
|              | 所在地<br>東京都千代田区南方町1-1-1   |              |              |
| 2005/04      | 999-9999                 | 99-9999-9999 | 99-9999-9999 |
|              | 所在地<br>東京都千代田区南方町1-2-3   |              |              |
| 2001/01      | 999-9999                 | 99-9999-9999 | 99-9999-9999 |
|              | 所在地<br>神奈川県横浜市北区田原町5-2-1 |              |              |

最大件数を越えた情報については、e-与信ナビのプレイバックモニターにてご確認ください。

【電話番号使用状況履歴】 最大6件まで出力されます

ステータス

| 調査日     | 使用状況履歴 | 調査日     | 使用状況履歴 |
|---------|--------|---------|--------|
| 2010/12 | 有効     | 2010/09 | 有効     |
| 2010/11 | 有効     |         |        |
| 2010/10 | 有効     |         |        |

【電話帳掲載データ】 最大10件まで出力されます

「プレモン食品工業(株)」に関連する電話帳掲載データを表示しています。

電話帳は企業名による文字検索機能です。  
したがって、同一企業名の他社が検索されたり、登録内容によっては検索されない場合がございます。

計2件(全2件中)表示しています。

| 社名          | 住所                           | 事業所名・部署名  | 業種      |
|-------------|------------------------------|-----------|---------|
| プレモン食品工業(株) | 99-9999-9999 東京都千代田区南方町1-1-1 | 千代田区センター  | 食料品・嗜好品 |
| プレモン食品工業(株) | 99-9999-9999 東京都千代田区南方町1-1-1 | 千代田区南センター | 食料品・嗜好品 |

最大件数を越えた情報については、e-与信ナビの電話帳にてご確認ください。

従業員数、事業所数  
工場数、関連企業

|             |           |       |          |
|-------------|-----------|-------|----------|
| TSRコード      | 999999999 | RMコード | 22222222 |
| プレモン食品工業(株) |           |       |          |

極秘

**【従業員数】**

| 履歴年月    | (現在) | 従業員数(名) |
|---------|------|---------|
| 2009/04 | (現在) | 500     |
| 2008/08 |      | 400     |
| 2008/04 |      | 300     |
| 2007/10 |      | 200     |
| 2007/04 |      | 100     |

**【事業所数】**

| 履歴年月    | (現在) | 事業所数 |
|---------|------|------|
| 2008/03 | (現在) | 4    |
| 2007/03 |      | 2    |
| 2001/01 |      | 1    |

**【工場数】**

| 履歴年月    | (現在) | 工場数 |
|---------|------|-----|
| 2008/06 | (現在) | 4   |
| 2007/01 |      | 2   |
| 2005/03 |      | 1   |
| 2001/01 |      | 0   |

最大5件まで出力されます

最大件数を越えた情報については、e-与信ナビのプレイバックモニターにてご確認いただけます。

**【RMスパイラル・関連企業】** 最大15件まで出力されます

「プレモン食品工業(株)」を大株主とする企業を表示しています。

RMスパイラル検索は企業名や代表者名による文字検索機能です。  
したがって、同一企業名の他社や同姓同名の他の人物が検索されたり、登録内容によっては検索されない場合がございます。

計2件(全2件中)表示しています。

| TSRコード    | 商号        | 都道府県 | 業種(細分類)     | 年間売上高(百万円) | RM格付 |
|-----------|-----------|------|-------------|------------|------|
| 000099999 | (有)プレモン運輸 | 神奈川県 | その他の道路貨物運送業 |            | A    |
| 999999990 | 山田商事(株)   | 埼玉県  | 各種食料品小売業    |            | A    |

最大件数を越えた情報については、e-与信ナビのRMスパイラルにてご確認いただけます。

【グループ企業】 グループ企業を業種ごとに分けて表示しています。  
各業種ごとに最大4件、全体で最大20件出力されます。

| TSRコード    | 商号      | 業種      | 都道府県 | 年間売上高(百万円) | RM格付 |
|-----------|---------|---------|------|------------|------|
| 999999990 | 山田商事(株) | 飲食料品小売業 | 埼玉県  | 1,250      | A    |

飲食料品小売業の売上合計: 1,250(百万円) 件数: 1件

|           |              |        |     |       |   |
|-----------|--------------|--------|-----|-------|---|
| 999999991 | 長谷川食品センター(株) | 食料品製造業 | 埼玉県 | 977   | B |
| 999999992 | (株)プレモン食品研究所 | 食料品製造業 | 長野県 | 1,112 | C |

食料品製造業の売上合計: 2,089(百万円) 件数: 2件

よくばりPDF出力企業は表示対象外としています。  
年間売上高については、決算月数が12ヶ月に満たない場合、年換算で表示します。



代表者

TSRコード 999999999 RMコード 222222222

プレモン食品工業(株)

極秘

【役職名】 代表取締役  
 【氏名】 山田 次郎  
 【生年月日】 1965年12月21日  
 【性別】 男  
 【現住所】 東京都千代田区南方町1-1-2  
 【電話番号】 00-000-0000  
 【趣味】 茶道

【代表者履歴】 最大5件まで出力されます

履歴年月 代表者氏名

2007/04 (現在) 山田 次郎

2001/01 山田 太郎

最大件数を超えた情報については、e-与信ナビのプレイバックモニターにてご確認ください。

【RMスパイラル・代表者関係事業】 最大10件まで出力されます

「プレモン食品工業(株)」の代表者を大株主とする企業を表示しています。

RMスパイラル検索は企業名や代表者名による文字検索機能です。

したがって、同一企業名の他社や同姓同名の他の人物が検索されたり、登録内容によっては検索されない場合がございます。

計3件(全3件中)表示しています。

| TSRコード    | 商号           | 都道府県 | 業種(細分類)          | 年間売上高(百万円) | RM格付 |
|-----------|--------------|------|------------------|------------|------|
| 999999990 | 山田商事(株)      | 埼玉県  | 各種食料品小売業         |            | A    |
| 999999991 | 長谷川食品センター(株) | 埼玉県  | 冷凍調理食品製造業        |            | B    |
| 999999992 | (株)プレモン食品研究所 | 長野県  | 野菜・果実缶詰・保存食料品製造業 |            | C    |

最大件数を超えた情報については、e-与信ナビのRMスパイラルにてご確認ください。

**事業内容**

|             |           |       |          |
|-------------|-----------|-------|----------|
| TSRコード      | 999999999 | RMコード | 22222222 |
| プレモン食品工業(株) |           |       |          |

極秘

**【営業種目】** 最大5件まで出力されます

| 履歴年月    | (現在) | 営業種目                                    |
|---------|------|---|
| 2008/07 | (現在) | 精肉加工、ハム、焼豚等加工販売、惣菜及び弁当等の製造及び販売、仕出し弁当の配達 |
| 2005/05 |      | 精肉加工、ハム、焼豚等加工販売、惣菜及び弁当等の製造及び販売          |
| 2001/01 |      | 精肉加工、ハム、焼豚等加工販売                         |
|         |      |   |
|         |      |   |
|         |      |   |

最大件数を超えた情報については、e-与信ナビのプレイバックモニターにてご確認ください。

**【業種】** (TSR業種コード-中分類) 最大5件まで出力されます

| 履歴年月    | (現在) | 業種                   |
|---------|------|----------------------|
| 2001/01 | (現在) | 09:食料品製造業、57:飲食物品小売業 |
|         |      |                      |
|         |      |                      |
|         |      |                      |
|         |      |                      |

最大件数を超えた情報については、e-与信ナビのプレイバックモニターにてご確認ください。

**【取扱品】** 最大5件まで出力されます

| 履歴年月    | (現在) | 取扱品                                    |
|---------|------|--|
| 2008/10 | (現在) | 精肉、ハム(食品。水産物を除く)、焼豚、食材宅配業              |
| 2005/01 |      | 精肉、ハム(食品。水産物を除く)、焼豚、とんかつ(惣菜)、野菜サラダ(惣菜) |
| 2001/01 |      | 精肉、ハム(食品。水産物を除く)、焼豚                    |
|         |      |  |
|         |      |  |
|         |      |  |

最大件数を超えた情報については、e-与信ナビのプレイバックモニターにてご確認ください。

**【マーケティングモニター・シェア上位品目】** 最大10件まで出力されます

| 品目名               | 市場規模(億円) | シェア   | 順位 |
|-------------------|----------|-------|----|
| ハム(食品。水産物を除く)     | 10       | 20.00 | 1  |
| 焼豚                | 5        | 15.00 | 3  |
| ソーセージ(魚肉ソーセージを除く) | 5        | 10.00 | 3  |
| 精肉                | 5        | 5.00  | 3  |
| 仕出し弁当屋            | 5        | 0.50  | 3  |
|                   |          |       |    |
|                   |          |       |    |
|                   |          |       |    |
|                   |          |       |    |
|                   |          |       |    |

最大件数を超えた情報については、e-与信ナビのMモニターにてご確認ください。

## 【ISO取得情報】 2013年5月現在のデータです

| 規格                                   | 有効期限       | 認証を受けた事業所の所在地   | 認証機関   | 重複 |
|--------------------------------------|------------|-----------------|--------|----|
| JIS Q 27001:2006(ISO/IEC 27001:2005) | 2013/11/15 | 東京都千代田区南方町1-1-1 | ISR002 | *  |
| ISO 14001:2004                       | 2014/03/31 | 東京都千代田区南方町1-1-1 | JICQA  |    |

最大7件まで出力されます。

同一規格を複数の事業所で認証されている場合は、重複欄に「\*」が表示されます。

重複のマークが表示されている場合、有効期限、認証を受けた事業所の所在地、認証機関は、有効期限到来の最も早いものを表示します。表示対象規格は、ISO/IEC27001、ISO/IEC20000、BS25999-2、ISO23001、ISO9001、ISO13485、ISO22000です。

## 【Pマーク取得情報】 2013年5月現在のデータです

| 登録番号         | 有効期限       | 審査機関 |
|--------------|------------|------|
| 10190085(05) | 2014/09/21 | 日印産連 |

## 【行政処分情報】 最大5件まで出力されます

処分日：2011/10/05 処分期間：2011/10/15 ~ 2012/04/14

公正取引委員会、特定商取引法に基づく、業務停止命令。6ヶ月間、訪問販売に係る役務提供契約の勧誘、申込の受付及び契約の締結の停止。契約締結を必要とする事情に関する不実告知。

処分日： 処分期間： ~

処分日： 処分期間： ~

処分日： 処分期間： ~

処分日： 処分期間： ~

2010年10月1日以降に処分を受けた内容を表示しています。各自治体や省庁のHPにおける内容を表示対象としており、一部情報については、表示に反映されていない場合がございます。

【主要仕入先および外注先】 最大5件まで出力されます

| 履歴年月         | 仕入先              |
|--------------|------------------|
| 2009/11 (現在) | 鈴木牧場、佐々木養豚場、山田商事 |
| 2008/03      | 鈴木牧場、第一農業組合      |
| 2005/01      | 鈴木牧場             |
|              |                  |
|              |                  |
|              |                  |
|              |                  |

最大件数を超えた情報については、e-与信ナビのプレイバックモニターにてご確認いただけます。

【業界(中分類)平均支払期間】09:食料品製造業  
**3.5ヶ月**

【RMスパイラル・仕入先】 最大20件まで出力されます  
「プレモン食品工業(株)」を販売先とする企業を表示しています。

RMスパイラル検索は企業名や代表者名による文字検索機能です。  
したがって、同一企業名の他社や同姓同名の他の人物が検索されたり、登録内容によっては検索されない場合がございます。

計9件(全9件中)表示しています。

| TSRコード    | 商号           | 都道府県 | 業種(細分類)         | 年間売上高(百万円) | RM格付 |
|-----------|--------------|------|-----------------|------------|------|
| 999999990 | 山田商事(株)      | 埼玉県  | 各種食料品小売業        | 10,000,000 | A    |
| 999999991 | 長谷川食品センター(株) | 埼玉県  | 冷凍調理食品製造業       | 10,000,000 | B    |
| 999999992 | (株)プレモン食品研究所 | 長野県  | 野菜・果実缶詰・保存食料製造業 | 10,000,000 | C    |
| 999999993 | (株)鈴木牧場      | 群馬県  | 畜産類似業           | 10,000,000 | D    |
| 099999999 | (株)第一オイル     | 千葉県  | 食用油脂加工業         | 10,000,000 | A    |
| 199999999 | (株)第二設備工業    | 山梨県  | 一般管工事業          | 10,000,000 | B    |
| 299999999 | (株)第三サプライ    | 三重県  | しょう油・食用アミノ酸製造業  | 10,000,000 | A    |
| 399999999 | 佐々木産業(株)     | 東京都  | でんぷん製造業         | 10,000,000 | A    |
| 499999999 | (株)山本アルミ     | 東京都  | アルミ・同合金プレス製品製造業 | 10,000,000 | A    |

最大件数を超えた情報については、e-与信ナビのRMスパイラルにてご確認いただけます。

販売先情報

|             |           |       |          |
|-------------|-----------|-------|----------|
| TSRコード      | 999999999 | RMコード | 22222222 |
| プレモン食品工業(株) |           |       |          |

極秘

【主要販売先および得意先】 最大5件まで出力されます

| 履歴年月         | 得意先         |
|--------------|-------------|
| 2009/08 (現在) | 第一スーパー、山田商事 |
| 2008/01      | 第一スーパー      |
|              |             |
|              |             |
|              |             |

最大件数を越えた情報については、e-与信ナビのプレイバックモニターにてご確認いただけます。

【業界(中分類)平均回収期間】09:食料品製造業  
3.5ヶ月

【RMスパイラル・販売先】 最大20件まで出力されます

「プレモン食品工業(株)」を仕入先とする企業を表示しています。

RMスパイラル検索は企業名や代表者名による文字検索機能です。  
したがって、同一企業名の他社や同姓同名の他の人物が検索されたり、登録内容によっては検索されない場合がございます。

計6件(全6件中)表示しています。

| TSRコード    | 商号           | 都道府県 | 業種(細分類)      | 年間売上高(百万円) | RM格付 |
|-----------|--------------|------|--------------|------------|------|
| 123456789 | (株)第一不動産     | 東京都  | 不動産代理業・仲介業   | 10,000,000 | A    |
| 999999990 | 山田商事(株)      | 埼玉県  | 各種食料品小売業     | 10,000,000 | A    |
| 999999991 | 長谷川食品センター(株) | 埼玉県  | 冷凍調理食品製造業    | 10,000,000 | B    |
| 999999995 | 第一情報センター(株)  | 神奈川県 | 情報処理サービス業    | 10,000,000 | A    |
| 999999996 | 並木商店(株)      | 東京都  | その他の食料・飲料卸売業 | 10,000,000 | D    |
| 999999997 | (株)第七給食      | 東京都  | その他の食堂、レストラン | 10,000,000 | B    |

最大件数を越えた情報については、e-与信ナビのRMスパイラルにてご確認いただけます。

【業界分析】

TSR業種コード - 細分類

0911：肉製品製造業

(中分類09：食料品製造業)

|          | 2008年     | 前年比 | 2009年      | 前年比     | 2010年      | 前年比      |
|----------|-----------|-----|------------|---------|------------|----------|
| 業界総売上高   | 77,492 億円 | -   | 126,741 億円 | 63.6 %  | 105,588 億円 | -16.7 %  |
| 業界総利益    | 1,678 億円  | -   | 5,208 億円   | 210.4 % | -4,228 億円  | -181.2 % |
| 業界内平均売上高 | 7,045 億円  | -   | 8,449 億円   | 19.9 %  | 7,542 億円   | -10.7 %  |

最新業界内売上高順位 (2011年2月集計)

全国順位 (150,000社中) 10,000位

都道府県内順位 (5,000社中) 1,000位

(当集計は、決算期に係わらず各企業の最新売上高データを対象としています。)

(当該企業の売上高データが公開されていない場合、順位は算出されません。)

業界内売上高規模別分布

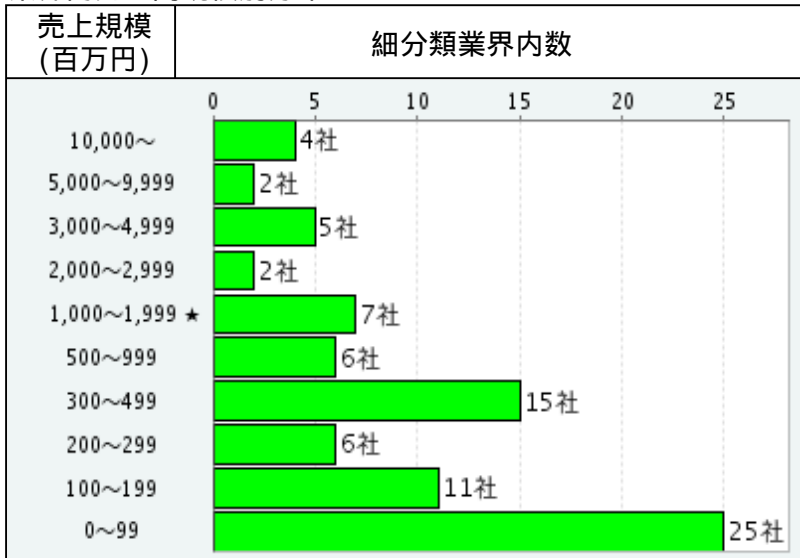

| 同業種・同規模における格付分布 |     |        |
|-----------------|-----|--------|
| A               | 2社  | 28.6%  |
| B               | 1社  | 14.3%  |
| C               | 2社  | 28.6%  |
| D               | 0社  | 0.0%   |
| E1              | 1社  | 14.3%  |
| E2              | 0社  | 0.0%   |
| F1              | 0社  | 0.0%   |
| F2              | 0社  | 0.0%   |
| F3              | 0社  | 0.0%   |
| G               | 1社  | 14.3%  |
| 合計              | 31社 | 100.0% |

【業界標準財務データ】

TSR業種コード - 中分類

09：食料品製造業

安定性比率

|          |       |
|----------|-------|
| 自己資本比率   | 99.9% |
| 流動比率     | 99.9% |
| 当座比率     | 99.9% |
| 固定比率     | 99.9% |
| 固定長期適合率  | 99.9% |
| 現預金対借入比率 | 99.9% |
| 有利子負債依存度 | 99.9% |

収益性比率

|          |       |
|----------|-------|
| 売上高総利益率  | 99.9% |
| 売上高営業利益率 | 99.9% |
| 売上高経常利益率 | 99.9% |
| 売上高純利益率  | 99.9% |

従業員効率

|                    |       |
|--------------------|-------|
| 1人当たり<br>月売上高(千円)  | 1,000 |
| 1人当たり<br>月総費用(千円)  | 100   |
| 1人当たり<br>月経常利益(千円) | 100   |

資産・資本効率

|              |      |
|--------------|------|
| 総資本回転率       | 99.9 |
| 受取債権回転月数(ヶ月) | 99.9 |
| 棚卸資産回転月数(ヶ月) | 99.9 |
| 支払債務回転月数(ヶ月) | 99.9 |
| 総借入月商倍率(倍)   | 99.9 |

業界内格付分布

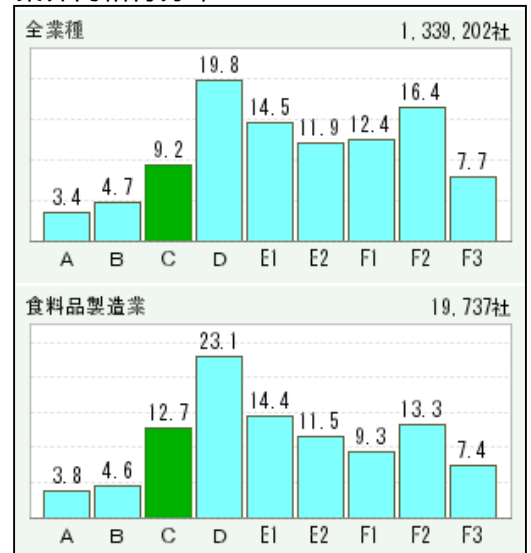

**【業績・RM格付の推移】**

最大10件まで出力されます

『営業利益』『経常利益』については、財務情報オプションにて『財務情報を含める』を選択された場合のみ表示されます。

| 決算期      | 決算月数 | 売上高                 | 営業利益  | 経常利益  | 利益                | 配当 | 財務情報 | RM格付 |
|----------|------|---------------------|-------|-------|-------------------|----|------|------|
|          |      | (千円)                | (千円)  | (千円)  | (千円)              |    |      |      |
|          |      | (前年比)               | (前年比) | (前年比) | (前年比)             |    |      |      |
| 2010年03月 | 12   | 1,000,000<br>+99.9% | -     | -     | 100,000<br>+99.9% | 有  | 有    | D    |
| 2009年03月 | 12   | 1,000,000<br>+99.9% | -     | -     | 100,000<br>+99.9% | 有  | 有    | E    |
| 2008年03月 | 12   | 1,000,000<br>+99.9% | -     | -     | 100,000<br>+99.9% | 有  | 有    | C    |
| 2007年03月 | 12   | 1,000,000<br>+99.9% | -     | -     | 100,000<br>+99.9% | 有  | 有    | C    |
| 2006年03月 | 12   | 1,000,000<br>+99.9% | -     | -     | 100,000<br>+99.9% | 有  | 有    | C    |
| 2005年03月 | 12   | 1,000,000<br>+99.9% | -     | -     | 100,000<br>+99.9% | 有  | 有    | B    |
| 2004年03月 | 12   | 1,000,000<br>+99.9% | -     | -     | 100,000<br>+99.9% | 有  | 有    | C    |
| 2003年03月 | 12   | 1,000,000<br>+99.9% | -     | -     | 100,000<br>+99.9% | 有  | 有    | C    |
| 2002年03月 | 12   | 1,000,000<br>+99.9% | -     | -     | 100,000<br>+99.9% | 有  | 有    | E    |
| 2001年03月 | 12   | 1,000,000<br>+99.9% | -     | -     | 100,000<br>+99.9% | 有  | 有    | D    |

RM格付は、それぞれ決算期から6ヶ月経過した時点のものを表示しています。  
(ただし、直近の決算情報については最新の格付情報を表示しています。)

古い決算情報については格付の情報が無い場合がございます。その場合は格付は表示されません。

利益の表示は、原則として税引後の当期利益を表示しておりますが、税引前判明の場合「\*」が付きます。

**【資産・資本・総借入の推移】**

財務に関する表につきましては、財務情報オプションにて『財務情報を含める』を選択された場合のみ表示されます。

最大3件まで出力されます

| 決算期 | 決算月数 | 総資産  | 総資本 | 自己資本 | 自己資本 | 総借入  | 総借入  |
|-----|------|------|-----|------|------|------|------|
|     |      | (千円) | 回転数 | (千円) | 比率   | (千円) | 月商倍率 |
| -   | -    | -    | -   | -    | -    | -    | -    |
| -   | -    | -    | -   | -    | -    | -    | -    |
| -   | -    | -    | -   | -    | -    | -    | -    |

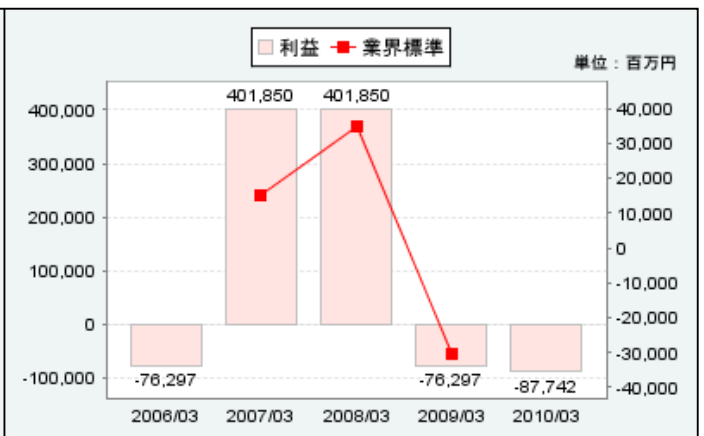
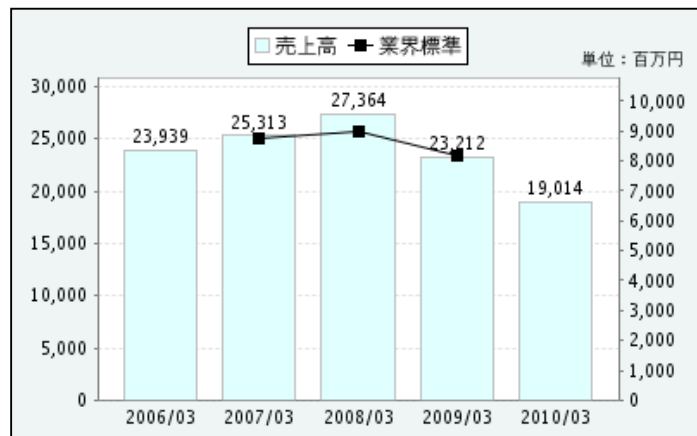

【金融機関取引状況】 最大5件まで出力されます

| 履歴年月 | 金融機関 |
|------|------|
|------|------|

|         |  |
|---------|--|
| 2009/04 | (現在) 東京三菱銀行(東京営業所)、三井住友銀行、UFJ銀行(東京営業所) |
|---------|--|

|         |                   |
|---------|-------------------|
| 2008/09 | UFJ(東京営業所)、みずほ(芝) |
|---------|-------------------|

|         |                        |
|---------|------------------------|
| 2007/09 | UFJ(東京営業所)、第一銀行(東京営業所) |
|---------|------------------------|

|         |            |
|---------|------------|
| 2007/01 | UFJ(東京営業所) |
|---------|------------|

最大件数を越えた情報については、e-与信ナビのプレイバックモニターにてご確認いただけます。

【借入金推移】

こちらは、『財務情報有』を選択された場合のみ表示されます。

|           |   | 前期比 |   | 前期比 |   | (千円)<br>前期比 |
|-----------|---|-----|---|-----|---|-------------|
| 短期資金 計    | - | -   | - | -   | - | -           |
| 短期借入      | - | -   | - | -   | - | -           |
| 1年内返済長期借入 | - | -   | - | -   | - | -           |
| 1年内償還社債   | - | -   | - | -   | - | -           |
| 割引手形      | - | -   | - | -   | - | -           |
| 長期資金 計    | - | -   | - | -   | - | -           |
| 社債        | - | -   | - | -   | - | -           |
| 長期借入      | - | -   | - | -   | - | -           |
| 合計        | - | -   | - | -   | - | -           |
| 現金および預金   | - | -   | - | -   | - | -           |

【資金調達内訳】

|  |
|--|
|  |
|--|

業界標準は最新決算期の総資産に対し、自己資本比率・有利子負債依存度の業界標準値を適用したものです。



## 【データ更新履歴】 最大10件まで出力されます

| マスターデータ更新年月 | その他のデータ更新日 |
|-------------|------------|
| 2011/02     | 2011/02/01 |
| 2010/11     | 2011/01/01 |
| 2009/08     | 2010/05/11 |
| 2009/02     | 2010/04/13 |
| 2009/01     | 2010/03/26 |
| 2008/10     | 2010/02/20 |
| 2008/09     | 2010/02/15 |
| 2008/07     | 2009/12/27 |
| 2008/04     | 2009/12/14 |
| 2008/03     | 2009/08/16 |

## 【信用調書更新状況】 東京商工リサーチは最大5件まで出力されます

| 調査会社     | 既調査年月日     | 財務最新決算期  |
|----------|------------|----------|
| 東京商工リサーチ | 2010/10/10 | 2010/03期 |
|          | 2009/09/09 | 2009/03期 |
|          | 2008/08/08 | 2008/03期 |
|          | 2007/07/07 | 2007/03期 |
|          | 2006/06/06 | 2006/03期 |
| レンゴー調査   | 2010/10/10 | 2010/03期 |
| 東京信用調査   | 2010/10/10 | 2010/03期 |
| 信用交換所    | 2010/10/10 | 2010/03期 |

## 【注目度】

この企業についての、最近3ヶ月間の注目度です。  
(e-与信ナビの閲覧数から割り出しています。)

- ...注目度は低い
- ...注目度はやや低い
- ...注目度はやや高い
- ...注目度が高い
- ...注目度が非常に高い

## 【決算短信】

表示内容、及び決算短信データ詳細の「決算期」に マークが表示されているデータは、データの修正が入る可能性があります。ご注意ください。

単位：百万円(但し、左記以外は()内に単位記載)

## 貸借対照表

| 決算区分<br>連結 / 単体 | 本決算   |       |       | 中間決算  |       |       |
|-----------------|-------|-------|-------|-------|-------|-------|
|                 | 連結    | 連結    | 連結    | 単体    | 単体    | 単体    |
| 決算期             | 09/03 | 10/03 | 11/03 | 09/09 | 10/09 | 11/09 |
| 流動資産            | 2,923 | 2,693 | 2,115 | 716   | 655   | 506   |
| 固定資産            | 1,846 | 1,529 | 1,402 | 351   | 325   | 283   |
| 総資産             | 4,769 | 4,223 | 3,997 | 1,068 | 1,052 | 979   |
| 流動負債            | 1,256 | 1,664 | 1,257 | 533   | 466   | 408   |
| 固定負債            | 1,196 | 84    | 1,002 | 364   | 55    | 607   |
| 純資産             | 2,317 | 2,474 | 1,974 | 169   | 132   | 281   |
| 総資本             | 4,769 | 4,223 | 4,011 | 1,068 | 1,500 | 1,432 |

## 損益計算書

| 決算区分<br>連結 / 単体 | 本決算   |        |       | 中間決算  |       |       |
|-----------------|-------|--------|-------|-------|-------|-------|
|                 | 連結    | 連結     | 連結    | 単体    | 単体    | 単体    |
| 決算期             | 09/03 | 10/03  | 11/03 | 09/09 | 10/09 | 11/09 |
| <b>売上高</b>      | 4,345 | 10,193 | 8,584 | 463   | 891   | 99    |
| 売上原価            | 3,422 | 8,126  | 7,718 | 580   | 717   | 81    |
| <b>売上総利益</b>    | 922   | 2,066  | 1,273 | 116   | 174   | 18    |
| 販売費・一般管理費       | 984   | 1,785  | 847   | 377   | 116   | 94    |
| <b>営業利益</b>     | 62    | 281    | 162   | 494   | 22    | 10    |
| 営業外利益           | 12    | 10     | 9     | 24    | 4     | 6     |
| 受取利息            | 0     | 1      | 0     | 0     | 0     | 0     |
| 受取配当            | 0     | 0      | 0     | 0     | 0     | 0     |
| 支払利息            | 0     | 1      | 0     | 0     | 1     | 0     |
| <b>経常利益</b>     | 999   | 260    | 381   | 488   | 74    | 4     |
| 特別利益            | 8     | 9      | 8     | 664   | 14    | 21    |
| 特別損失            | 0     | 19     | 12    | 379   | 1     | 3     |
| <b>税引前利益</b>    | 41    | 250    | 11    | 202   | 59    | 25    |
| 少数株主損益          | -     | 7      | -     | -     | 2     | -     |
| <b>当期利益</b>     | 33    | 143    | 6     | 205   | 36    | 2     |

## その他指標

| 決算区分<br>連結 / 単体 | 本決算       |           |           | 中間決算     |        |        |
|-----------------|-----------|-----------|-----------|----------|--------|--------|
|                 | 連結        | 連結        | 連結        | 単体       | 単体     | 単体     |
| 決算期             | 09/03     | 10/03     | 11/03     | 09/09    | 10/09  | 11/09  |
| 営業キャッシュフロー      | 439       | 620       | 319       | -        | -      | -      |
| 投資キャッシュフロー      | 604       | 437       | 47        | -        | -      | -      |
| 財務キャッシュフロー      | 600       | 174       | 24        | -        | -      | -      |
| 役員・賞与・役員報酬      | -         | -         | -         | -        | -      | -      |
| 減価償却実施額         | 26        | 586       | 99        | 4        | 27     | 19     |
| 減価償却累計額         | -         | 364       | -         | 62       | 11     | 31     |
| B P S (円)       | 1,108.21  | 10,805.46 | 491.1     | 297.38   | 25.9   | 11.51  |
| 発行済株式数(普通株式)    | 2,091,000 | 2,278,000 | 2,278,000 | 52,831   | 19,345 | 22,281 |
| 発行済株(自己株)       | 190       | 200       | 200       | 89       | 60     | 80     |
| E P S (円)       | 15.85     | 6,301.78  | 44.06     | 4,207.94 | 671.9  | 19.11  |
| 希薄化 E P S (円)   | -         | -         | -         | -        | -      | -      |
| 普通株 D P S (円)   | -         | 180       | -         | 0        | 20     | 0      |
| 配当金             | -         | 41        | -         | 0        | -      | -      |